



## **COSE E INTELLIGENZA DELLE COSE**

*Il museo nel curricolo di geostoria*



Passé présent: Lousonna ou l'Antiquité d'actualité

**Giovedì 4 settembre 2014, ore 8.45 - 17.00**  
**Mogliano Veneto (TV) – Centro Sociale e Scuola “Piranesi”**



NOTE DELLA ASSOCIAZIONE A SCALA LACRILE  
MINISTERO DEL BENE CULTURALE E UNIVERSITÀ DELLA PROVINCIA DI MONTECATINI (TN)  
ASSOCIAZIONE CLAS '88  
ESTRANEO

## COSE E INTELLIGENZA DELLE COSE *Il museo nel curriculum di genetica*

Venerdì 4 settembre 2014, ore 9.00 - 17.00  
Migliorino Veneto (TN) - Centro sociale e Scuola "Mazzini"  
Piano Praticum di Scienze, 2





# Le scoperte di Alice



# Al museo: prima lezione di storia

Museo

Lezione di  
metodo

III primaria etnografico - archeologico

Attività  
cognitive

IV primaria civiltà italiana

Scoperta  
del

V primaria civiltà romana

patrimonio  
culturale

I secondaria civiltà medievale

II secondaria

III secondaria





**Case 1: Anemia**

A 65-year-old male patient with a long history of hypertension and hyperlipidemia presents with a 3-month history of fatigue and weakness. He reports that his symptoms have progressively worsened over time. He has no history of bleeding, weight loss, or night sweats. He is a former smoker and does not drink alcohol. His medical history is significant for hypertension, hyperlipidemia, and a previous myocardial infarction. He is currently on treatment with lisinopril, atorvastatin, and aspirin. His physical examination is unremarkable. Laboratory studies show a hemoglobin of 10.5 g/dL, hematocrit of 31%, and mean corpuscular volume of 85 fL. The peripheral smear shows microcytic, hypochromic red blood cells with a few target cells. The reticulocyte count is 0.5%. The iron studies show a serum iron of 50 µg/dL, total iron-binding capacity of 350 µg/dL, and transferrin saturation of 14%. The ferritin level is 100 µg/L. The patient's renal function is normal, with a serum creatinine of 1.0 mg/dL and an estimated glomerular filtration rate of 90 mL/min/1.73 m<sup>2</sup>. The patient's hemoglobin A1c is 5.5%. The patient's electrocardiogram shows a normal sinus rhythm with a heart rate of 70 bpm. The patient's chest X-ray is unremarkable. The patient's echocardiogram shows a normal left ventricular size and function. The patient's brain MRI is unremarkable. The patient's colonoscopy is unremarkable. The patient's endoscopy is unremarkable. The patient's bone marrow biopsy shows a normocellular marrow with a normal myeloid-to-erythroid ratio. The patient's bone marrow iron stain shows a normal amount of iron. The patient's bone marrow iron stain is consistent with iron deficiency anemia. The patient's bone marrow iron stain is consistent with iron deficiency anemia. The patient's bone marrow iron stain is consistent with iron deficiency anemia.



## Gli aspetti potenzialmente informativi della traccia







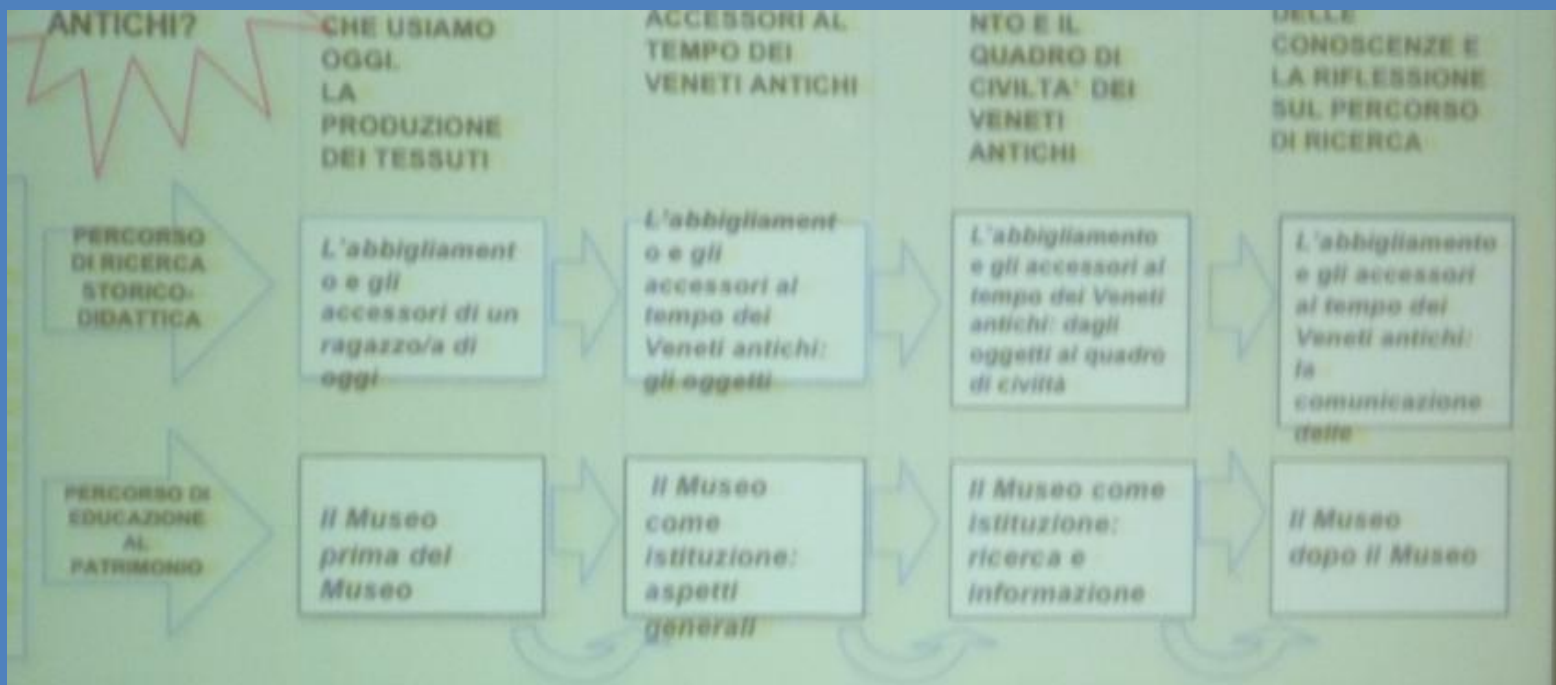

## Le istruzioni di utilizzo del quaderno

- ✓ spiegano la proposta
- ✓ cercano di convincere gli insegnanti a provarla  
--> anche solo in parte
- ✓ guidano all'uso flessibile dei materiali:

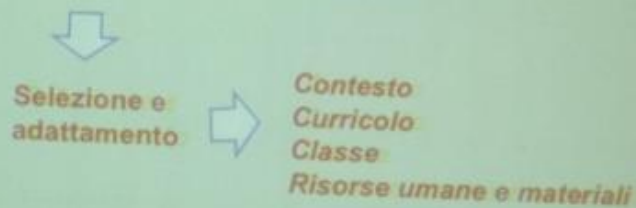

ROSELLA DE

ANGELA TREVISIN

MARIA PATERNO









A. TREVISIN



NADIA PATERNO





[www.retegeostorie.it](http://www.retegeostorie.it)

SILVIA CIPRIANO

FEDERICA RINALDI

ANNA PISETTI







# Museo della Centuriazione Romana

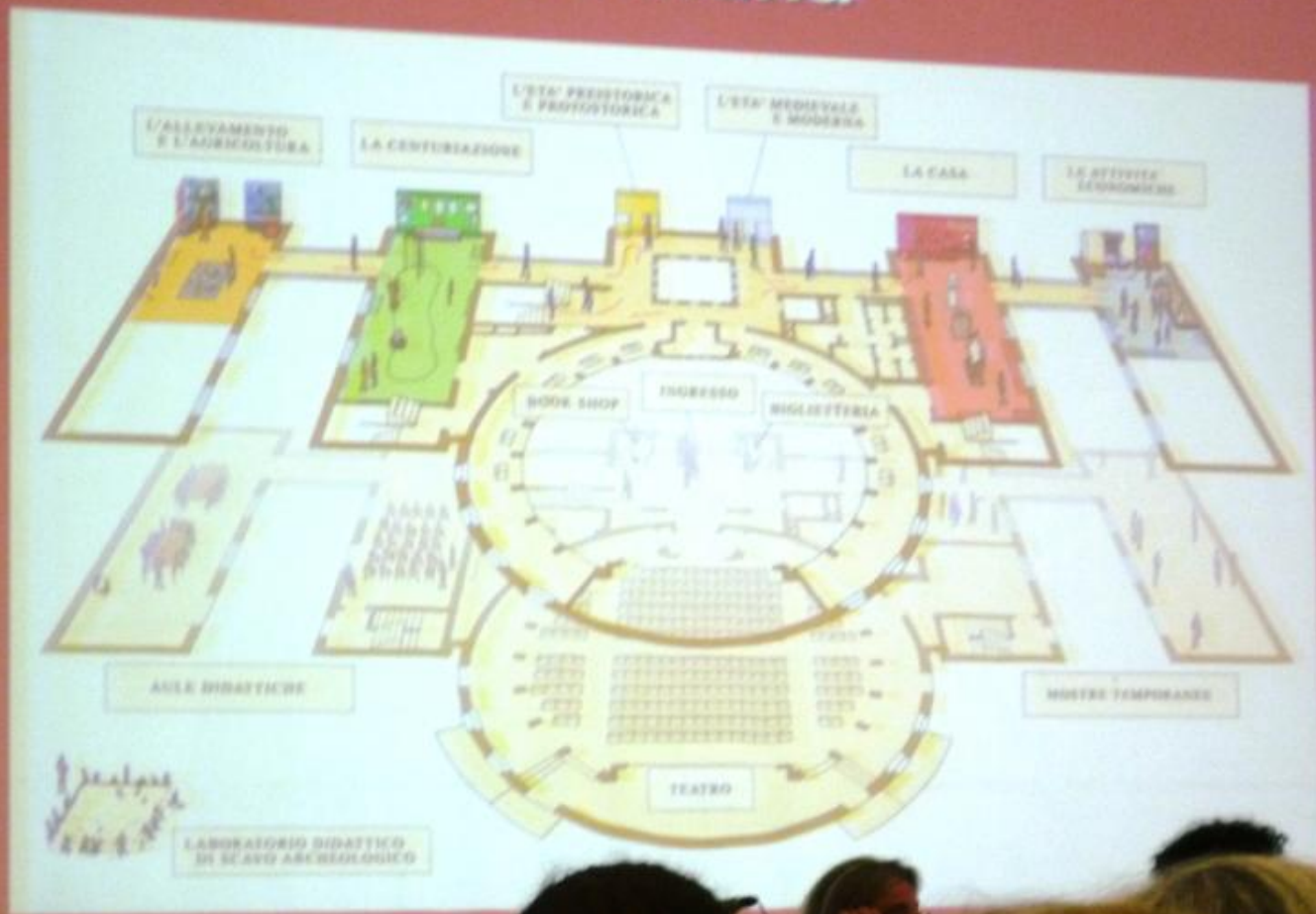



al servizio della società e del suo sviluppo

**aperta al pubblico**

e che conduce attività di ricerca su tutte le testimonianze materiali

dell'uomo e del suo ambiente

le colleziona, le conserva

ne diffonde la conoscenza e soprattutto le espone

ai fini di **studio, educazione, diletto**

(ICOM, art. 2.1)

PRIANO

www.trentinograndeguerra.it

TRENTINO  
GRANDE GUERRA

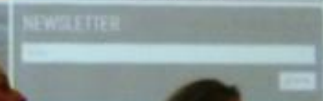
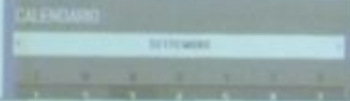
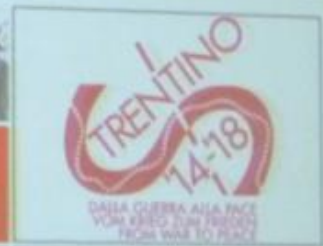
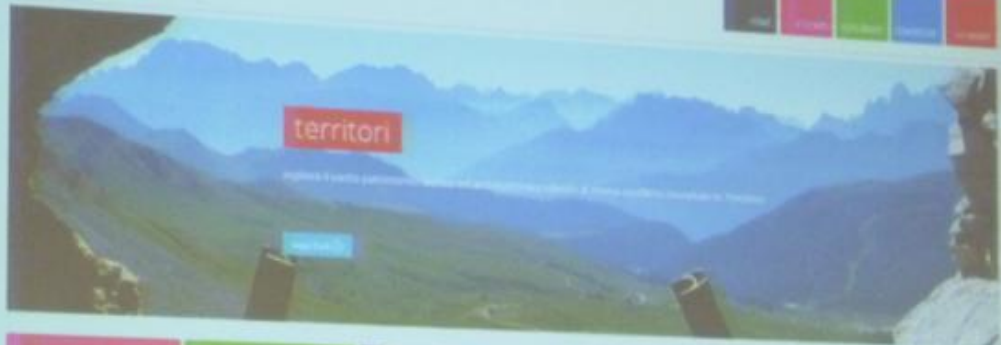

PRIANO FEDES...

## Testimoni di fatti straordinari

La guerra  
e  
la scrittura della propria vita





Rete delle Geo Storie a scala locale  
Scuola capofila  
ISTITUTO COMPRENSIVO DI NOALE  
(VE)

Si ringraziano tutti gli insegnanti che hanno  
partecipato al Seminario 2014  
Tutti gli esperti che hanno presentato le loro  
relazioni e condotto i laboratori  
Tutti i docenti della Rete che hanno contribuito alla  
realizzazione della giornata seminariale.

